

HOJA 899 (4-3)

ESCALA 1:20.000



HOJA 900 (1-3)

ESCALA 1:20.000

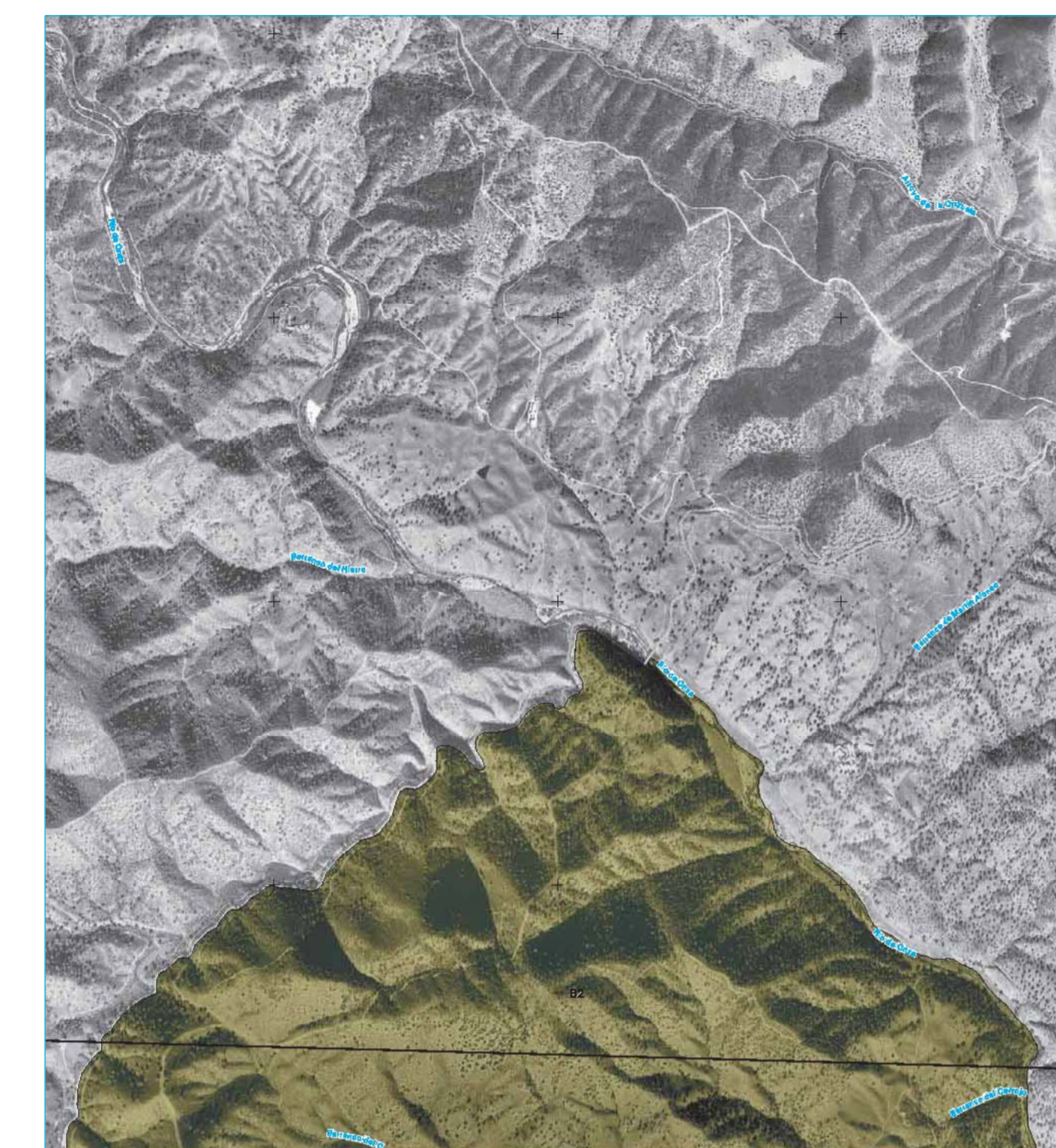

HOJA 899 (4-2)

ESCALA 1:20.000

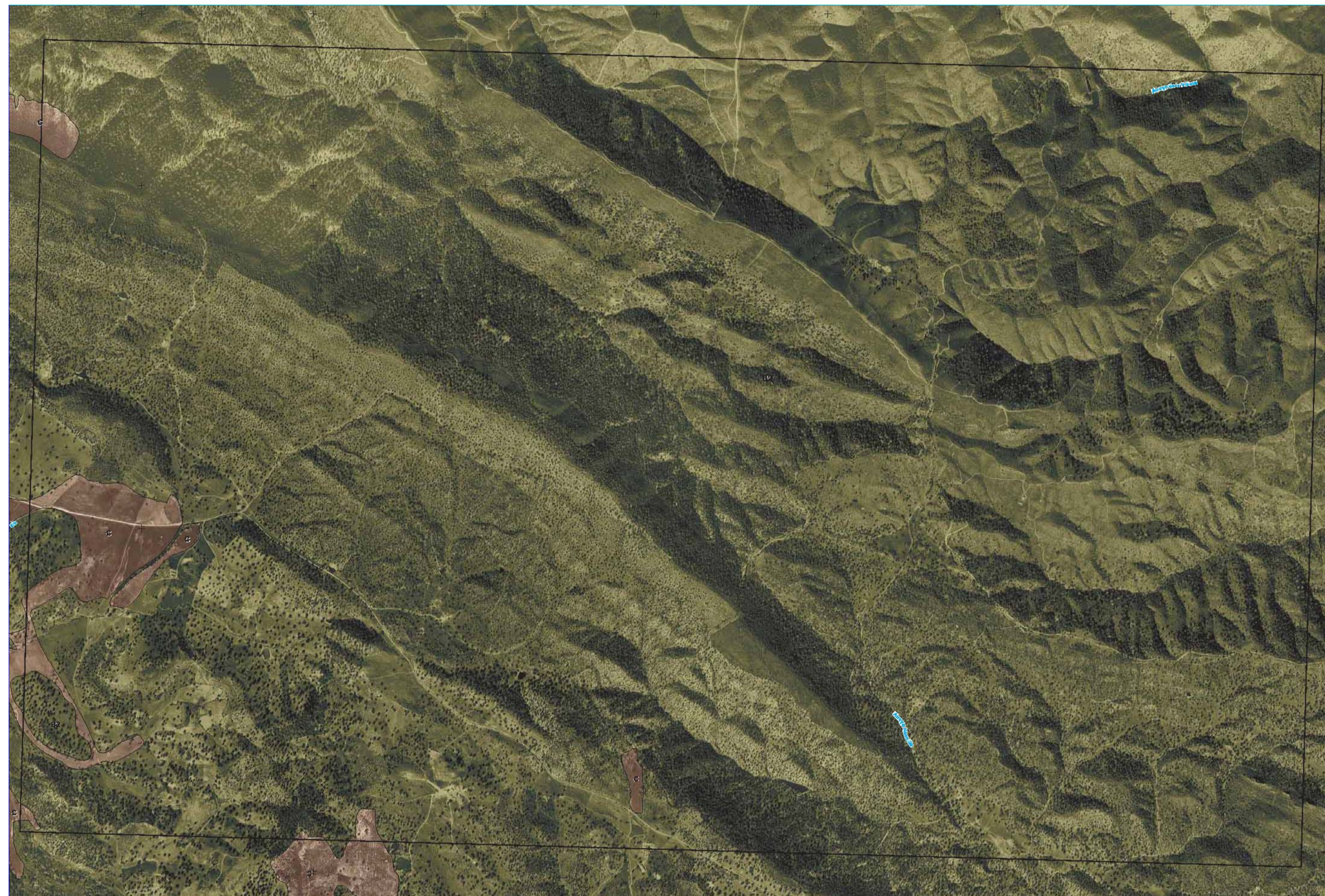

HOJA 899 (4-4)

ESCALA 1:20.000



HOJA 900 (1-4)

ESCALA 1:20.000

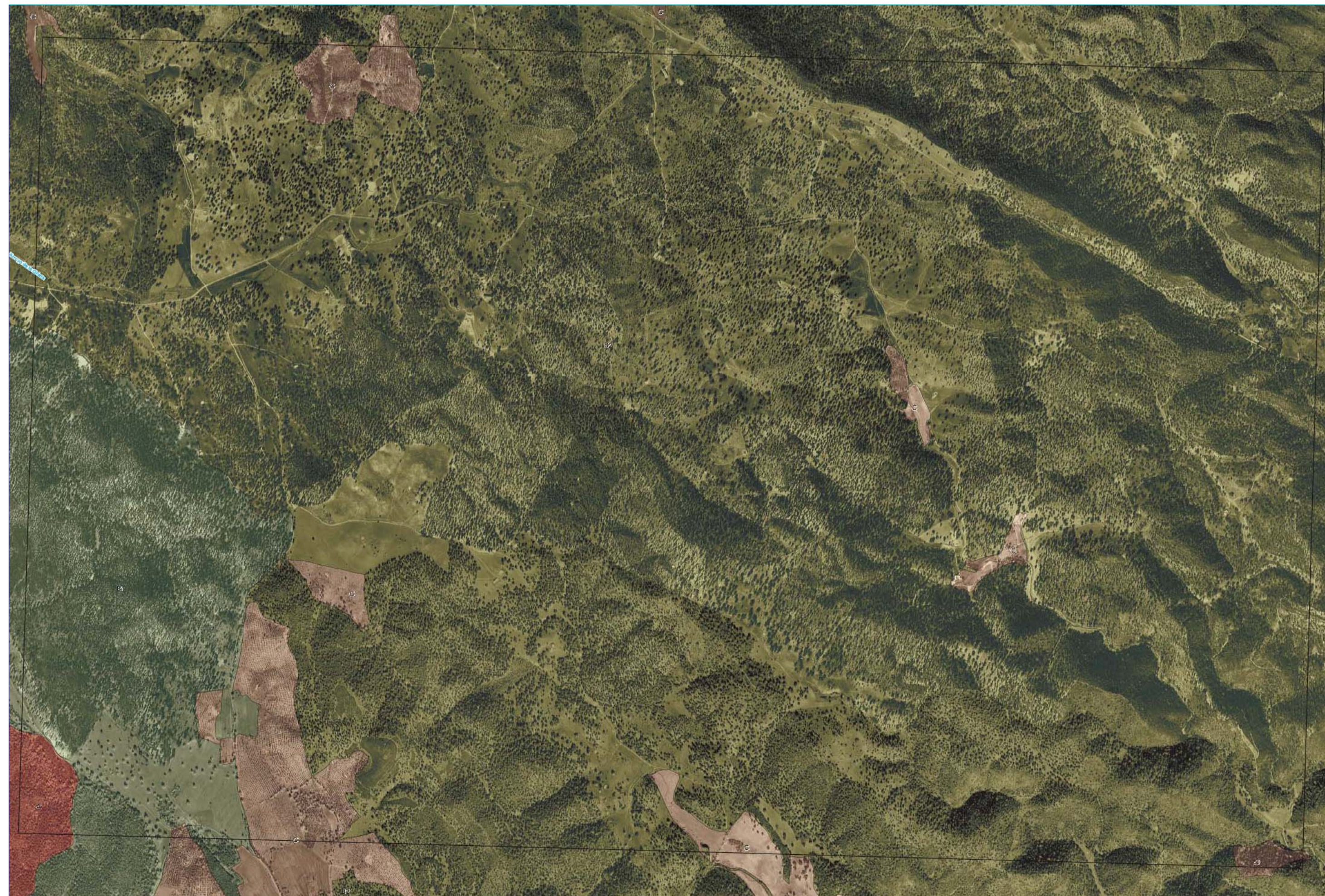

HOJA 920 (4-1)

ESCALA 1:20.000

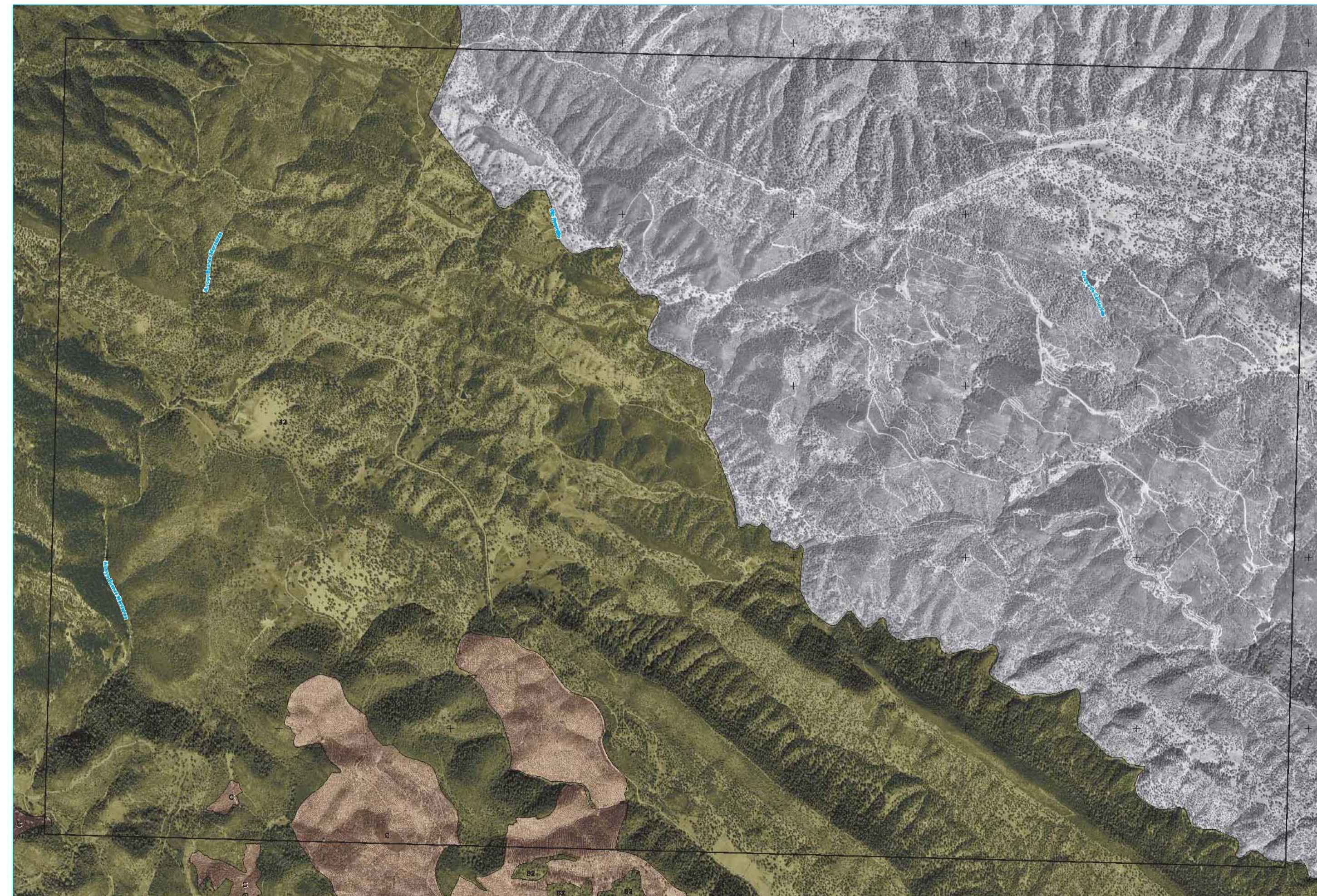

HOJA 921 (1-1)

ESCALA 1:20.000

**Leyenda**

- A Zonas de reserva
- B1 Zonas forestales de elevado interés ecológico
- B2 Zonas forestales de singular valor paisajístico y ambiental
- C Zonas de regulación común

Mapa de localización

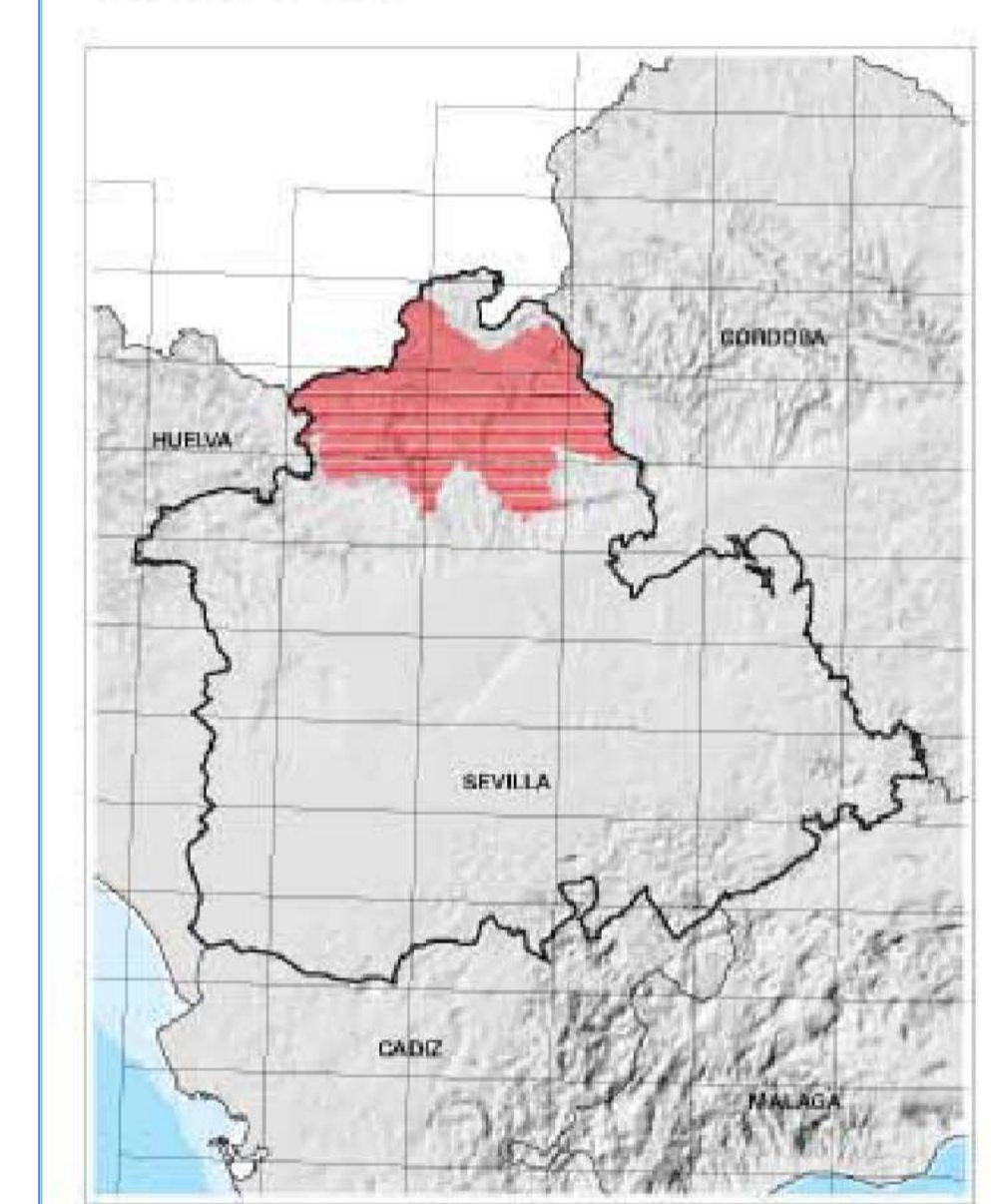

Distribución de hojas M.T.A. 1:10000

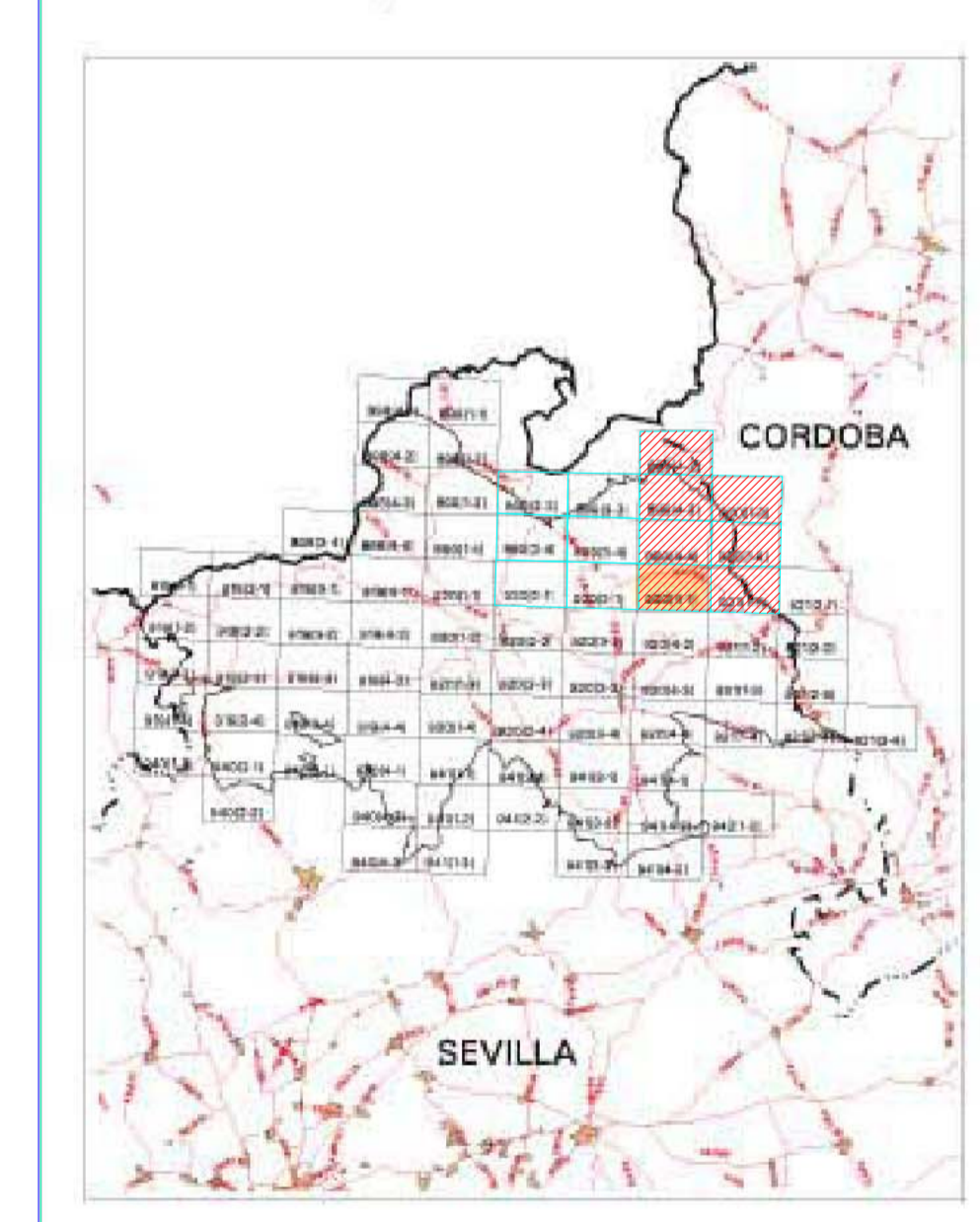

**PARQUE NATURAL SIERRA NORTE DE SEVILLA**

Promotor: AYUNTAMIENTO DE ALANIS		DIPUTACIÓN DE SEVILLA
Redacción: DIPUTACIÓN PROVINCIAL DE SEVILLA		
PLAN GENERAL DE ORDENACIÓN URBANÍSTICA ALANIS (Sevilla)		
ORDENACIÓN	TÉRMINO MUNICIPAL	
CALIFICACIÓN DEL SUELO NO URBANIZABLE SEGUN EL P.O.R.N. DEL PARQUE NATURAL SIERRA NORTE DE SEVILLA		
		N° 2.2-T
Fecha: JULIO-07 MARIO JOSÉ MAÑAS LÓPEZ Arquitecto e Ingeniero de C.C. y P.	Escala: 1:20.000	Edición: 01/08/07 JOSÉ MAÑAS LÓPEZ Arquitecto